

Enquête

# Livret - jeu

Pars à la découverte  
de Démouville pour  
trouver le mystérieux voleur !



Un parcours sous forme  
d'enquête initié par le  
Conseil municipal des  
enfants des jeunes de  
Démouville !





**Bonjour !**

Je m'appelle **Bernard**.  
Je suis le descendant du  
Sieur Hamon, habitant  
de Démouville.

C'est lui mon  
ancêtre,  
le Sieur Hamon.

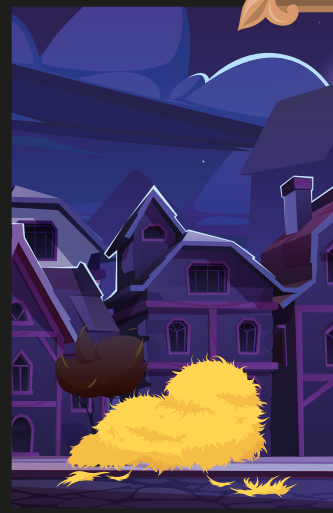
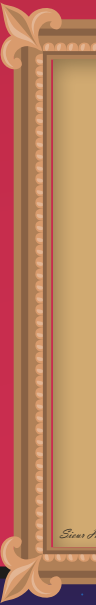

Un jour, je fis une découverte incroyable  
dans le grenier de la maison familiale.

Mon ancêtre av  
relatant un vol c  
Malheureusement  
partielle  
et le nom d





J'ai décidé de partir à la recherche  
du voleur grâce aux indices laissés  
par mon ancêtre....

**Et c'est grâce à toi que je vais le  
découvrir !**

Ouvre grand tes yeux et remue tes  
méninges pour m'aider à retrouver  
le voleur !



avait laissé un parchemin  
de paille sur sa propriété.  
Entant, le parchemin a été  
évidemment calciné,  
le voleur est illisible...

**C'est parti !**





# Enigme 2

Reste au centre bourg !



Message codé

## Anecdote réelle

**Octobre 1947 - Tragique accident.** - ➡▶ ↻△⊕◀↻△  
 ↻⊕▶↻→ ⊕△ ↻△↻⊕▶◀↓↻↻⊕, M. Quedeville effectuait  
 avec sa voiture une marche arrière. Le conducteur n'avait  
 pas aperçu une habitante, Mme Monoque, 80 ans, qui  
 contournait à ce moment-là le véhicule. L'octogénaire  
 est mortellement atteinte.

I

Pour lire cette anecdote, décode les mots manquants à l'aide de ce code :

➡▶	↻	↻	△	←	→	▲	↓	↻	▶	↻	⊕	⊕	↑	▼	↻	▼	◀	▶	◀	▶	↻	▲	↻		
A	B	C	D	E	F	G	H	I	J	K	L	M	N	O	P	Q	R	S	T	U	V	W	X	Y	Z

➡▶	▶	↻	△	⊕	◀	↻	△	▶	⊕	▶	↻	→
<input type="text"/>	<input type="text"/>	<input type="text"/>	<input type="text"/>	<input type="text"/>	<input type="text"/>	<input type="text"/>	<input type="text"/>	<input type="text"/>	<input type="text"/>	<input type="text"/>	<input type="text"/>	<input type="text"/>
↻	△	↻	△	↻	⊕	▶	◀	↓	↻	↻	↻	↻
<input type="text"/>	<input type="text"/>	<input type="text"/>	<input type="text"/>	<input type="text"/>	<input type="text"/>	<input type="text"/>	<input type="text"/>	<input type="text"/>	<input type="text"/>	<input type="text"/>	<input type="text"/>	<input type="text"/>

II

Tu sais donc maintenant où a eu lieu ce tragique accident. Reporte ta réponse ci-dessous.

Ta réponse :

N'oublie pas de reporter ta réponse page 15 !

## Enigme 3

Rendez-vous  
devant l'église !



Don de l'observation



Le savais tu?

L'église a été construite du XIII au XV<sup>ème</sup> siècle sur l'emplacement d'une église plus ancienne.

On dit que la tour de l'église aurait servi de tour de guet aux anglais lors de la Guerre de Cent Ans (1337-1453).

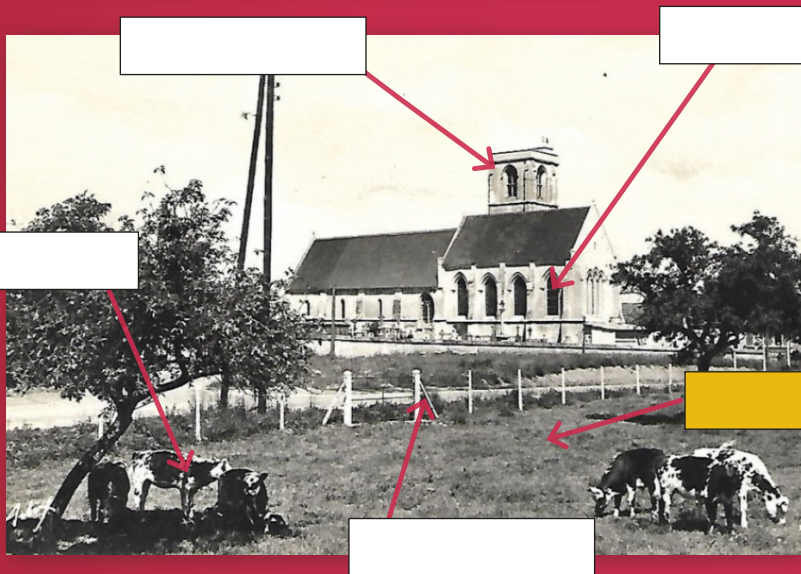

- I Complète la légende de cette photo qui date du XX<sup>ème</sup> siècle grâce à la liste ci-dessous :

**CLÔTURE • CLOCHER • VACHE • VITRAIL • CHAMPS**

- II Reporte ci-dessous le mot que tu as inscrit dans la case jaune ci-dessous :

Enigme

3

Ta réponse :





# Enigme 4

Rendez-vous  
dans le centre bourg !



Devinette



Le savais tu ?

Le lavoir a été construit en 1889.  
La photographie a été prise au  
niveau de l'actuel arrêt de bus.

Observe bien cette photographie.  
Retrouve l'endroit dans le Démouville  
d'aujourd'hui.  
Où sommes-nous ?

Mais que font tous ces habitants ?  
On dirait qu'ils lavent leurs vêtements à cet endroit.  
Mais, comment s'appelle ce bassin ?

Crédit photo : CDRE

7 |

Enigme  
4

Ta réponse :

N'oublie pas  
de reporter  
ta réponse  
page 15 !

## Enigme 5

On repart à l'église !



Un peu d'Histoire...

### Anecdote réelle

**Janvier 1932 - Amusement coûteux.** - En essayant de tuer un oiseau perché sur le toit de l'église à Démouville, canton de Troarn, deux jeunes enfants ont brisé un vitrail estimé à 2500 francs, représentant la mort de saint Joseph. Les parents devront payer les dégâts.

- I La construction de l'église de Démouville a commencée au XIII<sup>ème</sup> siècle. Ce qui veut dire qu'elle a commencé dans les années...?

Réponse :

- II Note les deux premiers chiffres de ta réponse :

Réponse :

- III Cherche la position correspondante dans l'alphabet.  
Par exemple : A=1 ; C=3 ; J=10 ; T=20 ; etc...





## Enigme 6

Rendez-vous  
au Château !

Au château ?!  
Je compte  
sur vous  
pour le trouver !



Don de l'observation



Pour résoudre cette énigme, observe bien cette ancienne carte postale de Démouville.

Place-toi de manière à trouver où a été prise cette photo.  
Note le nom de la rue où tu te trouves.

### Le savais-tu ?



Le château de Démouville a été construit au XIX<sup>ème</sup> siècle et il appartenait à une grande famille parisienne. Lors de la Libération, il a servi à accueillir les familles les plus démunies.

Enfin, c'est en 1962 que le château devient l'IMPRO que l'on connaît aujourd'hui.

Crédit photo : CDRE

9 |

Enigme  
6



N'oublie pas  
de reporter  
ta réponse  
page 15 !

# Enigme 7



À toi de trouver le lieu du rendez-vous !



Devinette

## Anecdote réelle

**Décembre 1871 - Fait divers.** - Deux individus de Démouville étant à boire un soir, se prirent de querelle et vidèrent leur différent dehors, près d'un ruisseau qui traverse le village. Leur combat dura quelque temps, de nombreux témoins, qui n'étaient pas sans rire en voyant les deux individus se rouler dans la boue de telle sorte qu'ils étaient méconnaissables.

I Cherche l'ancienne mare où les deux individus se sont roulés dans la boue.



## Le savais tu?

La mare a été comblée après la Seconde guerre mondiale.

II Maintenant que tu es sur les lieux, devine quel amphibien aimant les mares, a pour habitude de coasser et de faire des bons pour se déplacer ? Peut-être en croieras-tu sur ton chemin...

Note ta réponse ci-dessous :

Ta réponse :

□ □ □ □ □ □ □ □ □ □

Crédit photo : CDRE







## Enigme 10

Rendez-vous  
devant la mairie !



Don de l'observation



### Ancedote réelle

**Juillet 1890 - Un jour de congé.** - Le préfet, en raison de sa nomination dans le Calvados, a accordé le 15 juillet, comme jour de congé supplémentaire, aux écoles primaires.

Regarde bien la Mairie.  
Trouve les indices qui te permettront de  
déterminer à quoi servait aussi la Mairie ?

Note ta réponse ci-dessous :

### Le savais tu?



Au début des années 1900, la mairie était une école de garçons.  
L'école des filles se trouvait dans l'actuelle rue du Centre.



Enigme  
10

Ta réponse :

N'oublie pas  
de reporter  
ta réponse  
page 15 !



## Enigme 11

Reste dans le centre bourg !



Don de l'observation



### Le savais-tu ?

À droite de la photo, tu remarqueras un commerce. Et sur la gauche, un restaurant. Au-dessus de ce dernier, il y avait une salle de bal nommée « La Caravelle ». Cette salle de bal était très fréquentée, notamment dans les années 50.



Regarde bien cette photo et devine où elle a été prise.  
Sauras-tu retrouver le nom du commerce actuel parmi la liste ci-dessous ?

**BOULANGERIE**  
**BOUCHERIE**  
**BAR**  
**ÉPICERIE**  
**PHARMACIE**



| 14

Enigme

11

Ta réponse :

<input type="text"/>	<input type="text"/>	<input type="text"/>	<input type="text"/>	<input type="text"/>	<input type="text"/>	<input type="text"/>	<input type="text"/>
----------------------	----------------------	----------------------	----------------------	----------------------	----------------------	----------------------	----------------------





# Bravo



Grâce à toi, Bernard a résolu les énigmes que son ancêtre avait cachées.

Il paraît que le Sieur Hamon a même laissé une récompense !

Fais vérifier ta réponse en Mairie et récupère ta récompense surprise !

Nous espérons que ce parcours t'aura permis d'en apprendre plus sur l'histoire de Démouville.  
**N'hésite pas à partager ton expérience !**



Tu as aimé?  
Donne ton avis sur  
la page Facebook  
**@CMEJ Démouville**



Un projet initié par le Conseil municipal des enfants et des jeunes de Démouville avec la participation de l'association du CDRE.